

PARQUES RECREATIVOS

RIVERA MAYA Y VALLADOLID

PARQUES Y ATRACCIONES

PARQUE APÍCOLA XKOPEK

Xkopek, una zona natural, se encuentra a sólo 10 cuadras al sur del centro histórico de Valladolid, ofrece experiencias, productos y servicios que despiertan el interés de los visitantes en el fascinante mundo de las abejas. Sumerge a los visitantes en la cultura y tradición de la gente del Mayab. Tienda de miel, cocina maya, tour de apicultura, museo, granja, camping ..

DIRECCION: Calle 57 x 38 | Ex aviación san Juan, Valladolid 97783, México

HORARIOS: de L a D de 8:00 a 17:00



PARQUE ACUATICO “ACUATICA”

Parque acuático con restaurant, juegos infantiles, artesanías y en algunas ocasiones eventos, la comida es buena y la atención es cálida.

DIRECCION: Avenida de los Frailes 8977,
Ixtlapac, 97780 Valladolid, Yuc.

HORARIO: L a D DE 10:00 A 18:00

TEL. : 01 985 856 1857



PARQUE ZOOLOGICO VALLAZOO

Zoológico donde no sólo puedes observar los animales, si no que tiene un lago, donde podrás pasear en lancha, o un tener un día de campo con mesas para disfrutar tu lunch.

DIRECCION: Libramiento Norte Km. 7 +300
Rancho Blancaflor, 97780 Valladolid, Yuc.

Horario: de 9:00 a 17:00 Descansa los martes

Tel: 01 985 109 7985



XIBALBÁ

el nuevo parque se ubica al centro de un triángulo formado por los poblados de Yalcobá, X-Tut y Sisbichén, en el municipio yucateco de Valladolid, a entre 140 y 150 kilómetros al oeste de Cancún: “Está, en promedio, a tres kilómetros de cada uno de esas tres comunidades”.

“Este parque es más laborioso porque es hecho a mano, y calculo que la inversión sería similar (a la de Xavage). Son cenotes vírgenes; los techados están immaculados, y los que no hubo que limpiarlos pero están perfectos: agua azul y cristalina, ni meterles mano”, afirmó.

Miguel Quintana aclaró que es un tour de todo el día, “sale uno en la mañana y regresa en la noche”; está como media hora antes de la zona arqueológica de Chichén Itzá porque está antes del municipio Valladolid.



LOS MEJORES PARQUES RECREATIVOS Y PLAZAS COMERCIALES RIVERA MAYA



CROCOZOO

Zoológico interactivo en el que se pueden alimentar y tocar serpientes, monos, loros, cocodrilos y más.

Se encuentra entrando al municipio de Puerto Morelos.

DIRECCION: Carretera Cancun - Tulum Km 31
Puerto Morelos, 77580 Cancún

HORARIO: L a D: 9:00 A 17:00

TEL: 01 998 850 3719

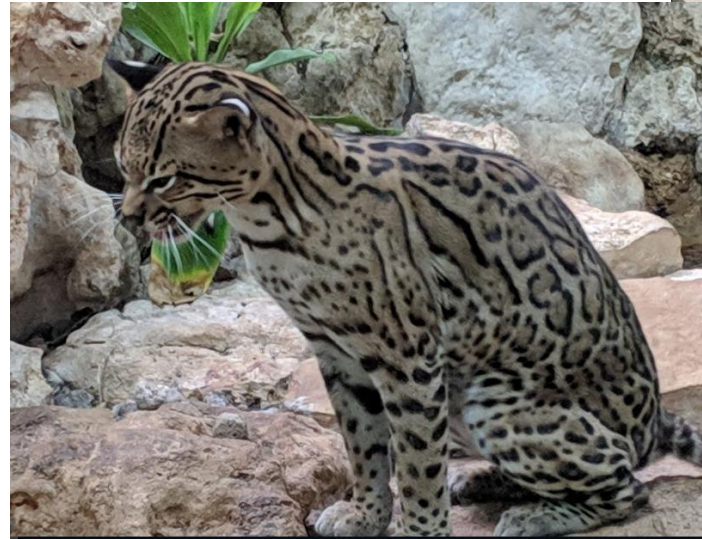

MUSEO SUBACUATICO DE ARTE

El Museo Subacuático de Arte o MUSA es un museo ubicado bajo las aguas del mar Caribe mexicano, en las aguas que rodean Cancún, Isla Mujeres y Punta Nizuc.

DIRECCION: Cerrada Las Golondrinas 24
Alfredo Bonfil, 77560 Cancún, Q.R.

HORARIOS: L a D de 9:00 a 17:00

TEL: 01 998 810 4508



ACUARIO INTERACTIVO CANCUN

Acuario con gran diversidad de criaturas marinas que ofrece espectáculos y experiencias interactivas únicas.

Se encuentra en Plaza la Isla de Cancún

DIRECCION: Blvd. Kukulcan Km. 12.5, La Isla, Zona Hotelera, 77500 Cancún, Q.R.

HORARIO: L a D de 9:00 A 20:00

TEL: 01 998 883 1773



PARQUE XCARET

Enamórate de México en más de 50 atractivos rodeados de selva, ríos subterráneos y el Mar Caribe. Disfruta de danzas típicas mexicanas, zonas arqueológicas mayas y la presentación de Xcaret México Espectacular.

DIRECCION: Carretera Chetúmal-Puerto Juárez Kilómetro 282, Solidaridad, 77710 Playa del Carmen, Q.R.

HORARIOS: 8:30 a 22:00

TEL: 01 800 292 2738



XEL-HÁ

Xel-Há es un parque ecológico ubicado en el estado de Quintana Roo, México. Se caracteriza por la caleta en la que el agua subterránea de la península de Yucatán se integra al Mar Caribe, conformando un espacio para la convivencia de diversas especies marinas y de agua dulce.

Xel-Há, una maravilla escondida de la Riviera Maya, es un asombroso mundo acuático ideal para practicar snorkel. Nada por la caleta y rodéate de increíble vida submarina.

DIRECCION: Carretera Chetumal Puerto Juárez Km 240, locales 1 & 2, módulo B, 77780 Q.R.

HORARIO: L a D de 8:30 A 22:00

TEL: 01 800 009 3542

SERENATA
live - love - play



☎ 998 139 1007 📞 998 164 9829

XPLOR Y XPLOR FUEGO

Descubre un parque que te lleva por el cielo, la selva y debajo de la tierra. Experimenta vibrantes aventuras en tirolesas, ríos subterráneos y vehículos anfibios.

La noche es el momento perfecto para la aventura. En Xplor Fuego te esperan experiencias conduciendo un vehículo anfibio, nadando en ríos subterráneos y volando en tirolesas.

DIRECCION: Carretera Chetumal, Puerto Juarez Km 282, 77710 Playa del Carmen, Q.R.

HORARIO XPLOR: L a S De 9:00 a 17:00

HORARIO XPLOR FUEGO: L a S De 17:30 a 00:00

tel: 01 998 881 9700



XAVAGE

Tierra, aire y agua son los escenarios que llevarán tus instintos más salvajes al límite, en actividades que te harán decidir qué tan extremo y audaz eres.

DIRECCION: Carretera Federal 307 Cancún-
Puerto Morelos, Mza. 01 Lote 1-02, 77580
Puerto Morelos, Q.R.

HORARIO: L a S de 9:00 a 17:00

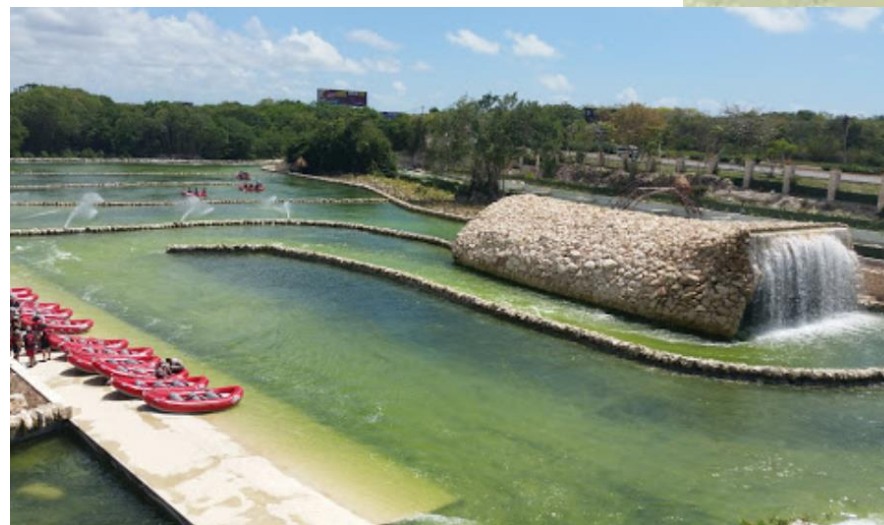

XOCHIMILCO

El lado festivo de México está en Xoximilco. Baila, canta y disfruta de la gastronomía típica de México a bordo de una trajinera. ¡Ponte en ambiente con la barra libre de tequila y cervezas!

DIRECCION: Carretera Federal 307 Cancún-
Puerto Morelos, Mza. 01 Lote 1-02, 77580
Puerto Morelos, Q.R.

HORARIO: L a S De 19:30 a 00:00



XENCES

Parque de atracciones al aire libre con actividades sensoriales, ilusiones ópticas, cafetería y tienda.

Un parque donde la realidad es más divertida. Disfruta de dos circuitos de actividades con más de 50 escenarios fantásticos donde nada es lo que parece.

DIRECCION: Carretera Chetumal-puerto juarez. Km 282, Solidaridad, 77710 Playa del Carmen, Q.R.

HORARIO de L a D de 8:30 a 17:00

Tel: 01 998 881 9700



PLAZA PUERTO CANCUN

"Con un diseño de clase mundial al aire libre, Marina Puerto Cancún ofrece todas las opciones que pueda imaginar en gastronomía, entretenimiento y compras en una ubicación privilegiada con espectaculares vistas al Mar Caribe."

DIRECCION: Puerto Juarez, Zona Hotelera,
77500 Cancún, Q.R.

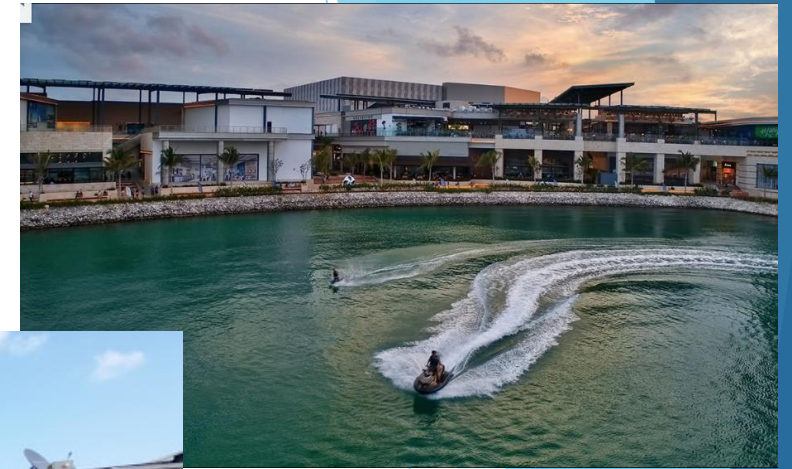

PLAZA LA ISLA

Una plaza comercial al aire libre, con muchas tiendas de ropa y restaurantes con vista a la laguna, bonito para caminar en compañía de la familia y tomar buenas fotos. También hay un acuario, Rueda de la fortuna, cine, artesanías.

DIRECCION: Blvd. Kukulcan km 12, La Isla, Zona Hotelera, 77500 Cancún, Q.R.

HORARIO: L a D de 10:00 a 23:00

TEL: 044 998 883 0705



"GRAND OUTLET MALL ENTERTAINMENT"

Frente a Moon Palace se construye este centro comercial que contará con lago artificial, parque de diversiones, pista de hielo, Go karts y globo aerostático

El área que ocupará este nuevo centro comercial será de 250 mil metros cuadrados, de los cuales de los cuales 90 mil ya han sido divididos para ser de manera exclusiva zona comercial.

el proyecto albergará tres hoteles de las marcas City Express Plus, City Express Suites y NH. Se estima que la construcción del desarrollo tardará aproximadamente 18 meses, por lo que la apertura será en octubre de 2020, el cual es un nuevo concepto de centro comercial que desarrolla en Cancún.



AMIKOO

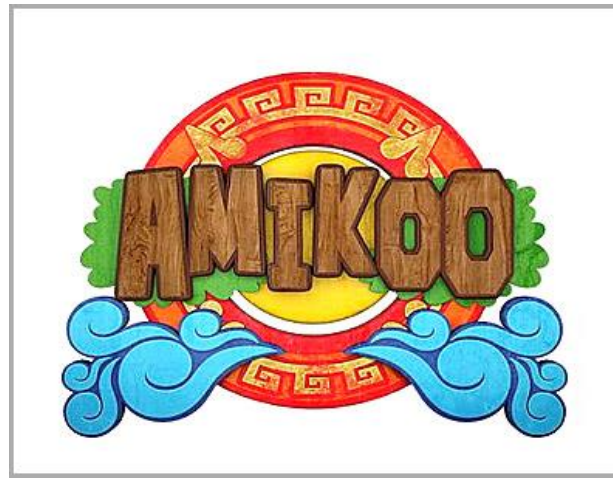

Se construirá cerca de Playa del Carmen, en el municipio de Solidaridad, muy cerca del Hotel Iberostar de la Riviera Maya, en 120 hectáreas de las cuales se reservarán 85 hectáreas y se espera que esté terminado para el año 2020. contará con una arena para conciertos, un centro de convenciones y un centro comercial.

El parque ofrecerá cuando menos 24 modernas atracciones y se dividirá en cuatro zonas: El parque Extremo Maya (un área temática sobre la exuberante selva) Aventura maya (Una celebración de la “ciudad Maya”), Descubrimiento Maya (Museos de antropología y arqueología mayas), y la Tierra Amikoo (un área enfocada en la familia con centro comercial y restaurantes). Habrá una piscina de olas gigantes; simuladores de vuelo panorámico para recrear la experiencia de sobrevolar los lugares más significativos de nuestro país; Mares de México, un simulador de expedición científica submarina nos llevará a las profundidades de acuarios naturales de nuestros océanos.



ISLA MUJERES Y COZUMEL

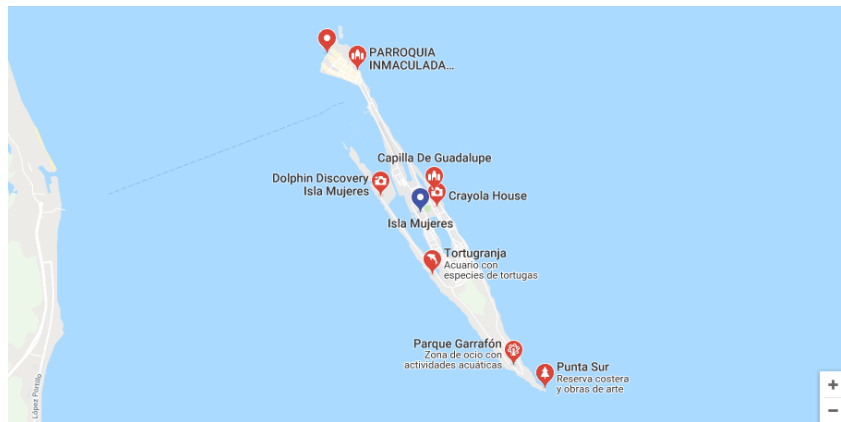

TORTUGRANJA

Acuario sencillo con muchas especies de tortugas en el interior y al aire libre y una tienda de regalos.

DIRECCION: 77400 Q.R.

HORARIO: L a D de 9:00 a 5:00



PARQUE GARRAFON

Parque de arrecifes naturales donde se practica esnórquel, kayak y tirolesa, con un bar, piscina y sillones.

DIRECCION: Carretera Garrafón Lote 9
Kilometro 6, 9, 77400 Q.R.

HORARIO L 10:00 a 17:30 M a D 9:00 a 17:30

TEL: 01 800 727 5391



DOLPHIN DISCOVERY ISLA MUJERES

Experiencia conviviendo con delfines

DIRECCION: Laguna Mar, Carretera Sac Bajo
Lt 26, Paraíso, 77400 Q.R.

HORARIO: L a D de 9:00 A 17:00

TEL: +1 866-393-5158



PUNTA SUR

Parque ecológico que ofrece playas, un faro y esculturas grandes en un camino con vista al océano.

DIRECCION: Unnamed Rd,, Q.R.

HORARIO: L a S de 7:00 a 17:00, D 7:00 a 17:30



CHANKANAAB BEACH ADVENTURE PARK

Parque acuático con tiendas, bares/restaurantes y una laguna para practicar buceo y nadar con delfines.

PROXIMO EVENTO DEPORTIVO AIRONMAN 70.3
COZUMEL 2019

DIRECCION: Carretera Costera Sur Km. 9,
Zona Hotelera Nte., 77600 San Miguel de
Cozumel, Q.R.

HORARIO: L a D de 8:00 A 17:00

TEL: 01 987 872 0093

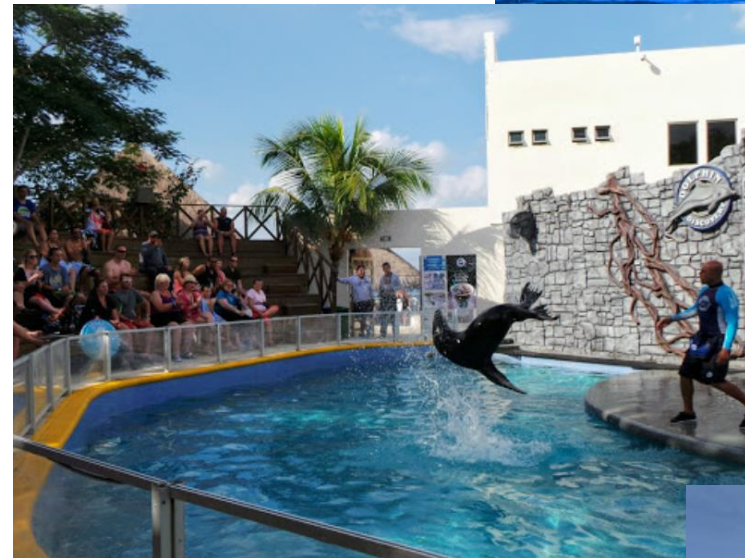

PARQUE NACIONAL DE ARRECIFES DE COZUMEL

El parque nacional Arrecifes de Cozumel se considera como parte de la barrera arrecifal denominada “Gran Cinturón de Arrecifes del Atlántico Occidental”.

DIRECCION: Calle Quinta Avenida 5 A, Centro,
77710 Playa del Carmen, Q.R.

TELEFONO: 01 664 153 2418



MUSEO DE LA ISLA

El Museo de la Isla de Cozumel es un museo ubicado en Av. Rafael E. Melgar s/n, Centro Cozumel, Cozumel, Quintana Roo. y muestra cómo era la vida de la primera isla, hasta la actualidad.

DIRECCION: : Av. Rafael E. Melgar 321,
Centro, 77600 San Miguel de Cozumel, Q.R.

HORARIO: L a D de 9:00 a 16:00

TEL: 01 987 872 0833

